

a) NOTAS DE GESTIÓN ADMINISTRATIVA

1. Autorización e Historia

CONALEP Aguascalientes, es una institución educativa del nivel medio superior que forma parte del Sistema Nacional de Colegios de Educación Profesional Técnica del Estado de Aguascalientes.

a) Fecha de creación:

Fue creado por Decreto Presidencial en 1978 como un Organismo Público del Gobierno Federal, con personalidad jurídica y patrimonio propio.

b) Principales cambios en su estructura:

En 1993 el decreto se reformó para abrir las expectativas en materia de capacitación laboral, vinculación intersectorial, apoyo comunitario, asesoría y asistencia tecnológicas a las empresas que se encargarían de la educación básica y normal, y se ocuparía de todos los niveles educativos en el Estado.

Con fecha 30 de mayo de 1999, el Congreso del Estado de Aguascalientes promulgó la ley que creó el COLEGIO DE EDUCACION PROFESIONAL TECNICA DEL ESTADO DE AGUASCALIENTES, Organismo Público Descentralizado del Gobierno del Estado, con personalidad jurídica y patrimonio propios, el cual continuaría siendo parte del Sistema Nacional de Colegios de Educación Profesional Técnica (CONALEP AGUASCALIENTES).

Asimismo el 23 de marzo de 2015 se publicó en el periódico oficial del estado de Aguascalientes con decreto no 169 en su artículo 2º el cambio de nombre de la Entidad de Colegio de Educación Profesional Técnica del Estado de Aguascalientes (CONALEP AGUASCALIENTES) a "CONALEP Aguascalientes".

La Administración está a cargo de su Junta Directiva, la cual representa el Órgano de Gobierno de CONALEP Aguascalientes. Así mismo hay un director estatal y directores de los planteles, los cuales tienen a su cargo la administración de los mismos y ejercen las atribuciones que les confiere el decreto de creación.

2. Panorama Económico y Financiero

La economía global muestra resiliencia, pero países vulnerables continúan rezagados

La economía mundial ha mostrado una gran resiliencia frente al aumento de los vientos en contra del comercio internacional. El ritmo de crecimiento del último año, más rápido de lo esperado, marcó una recuperación de la recesión de 2020 sin precedentes en las últimas seis décadas. No obstante, las economías de mercados emergentes y en desarrollo quedaron rezagadas. Este año, se proyecta que el crecimiento global disminuya, en parte porque las empresas reducen la acumulación de inventarios y debido a la materialización de los efectos de los aranceles al comercio exterior. En este contexto, generar empleo para los 1.2 mil millones de jóvenes que alcanzarán la edad de trabajar en 2035 en las economías de mercados emergentes y en desarrollo será más desafiante. La mejora del entorno comercial, el alivio de las restricciones de financiamiento y la mitigación de los riesgos climáticos, junto con reformas domésticas que promuevan la diversificación del comercio, el fortalecimiento de los marcos de política macroeconómica serán esenciales para catalizar la inversión.

A pesar del aumento de las tensiones comerciales y la incertidumbre política, la economía mundial se ha mantenido resiliente. El crecimiento del último año se explica por un aumento del comercio exterior en anticipación del aumento de aranceles al comercio internacional, la adaptación de las cadenas de suministro, un aumento de la inversión relacionada con proyectos de inteligencia artificial y un fuerte apetito por el riesgo que genera condiciones financieras holgadas. Sin embargo, más de una cuarta parte de las economías de mercados emergentes y en desarrollo aún tienen ingresos per cápita por debajo de los niveles prepandemia. Se espera que el crecimiento mundial se desacelere este año en 2,6 por ciento. Los países de ingreso bajo y los países frágiles enfrentan desafíos crecientes para sostener su crecimiento económico y generar empleos. Los riesgos para el escenario internacional continúan sesgados a la baja, incluyendo el aumento de las barreras comerciales y el estrés en los mercados financieros.

La economía mexicana un año 2026 de retos y acuerdos estratégicos mercantiles y laborales.

Para 2026, es probable que México no enfrente una tasa de aranceles agresiva, que el T-MEC se renegocie exitosamente con algunas concesiones importantes –entre ellas la reducción significativa de insumos de China en las exportaciones mexicanas hacia América de Norte– y que todos los productos incluidos en dicho tratado estén exentos de aranceles. El único riesgo importante en este escenario es un cambio en la estrategia del presidente norteamericano en caso de que el Gobierno mexicano no pueda concederle algunas peticiones en el terreno político, migratorio y/o de combate al narcotráfico. De hecho, las disposiciones aprobadas por el Poder Legislativo durante 2025 no afectaron dicha percepción. Se esperaba que, en 2026, en miras de obtener un resultado exitoso en la revisión del T-MEC, tampoco se lleven a cabo reformas significativas en nuestra Carta Magna.

La volatilidad que generaron las cambiantes estrategias del presidente Trump respecto a la política comercial de Estados Unidos fue visible, y no sólo en los mercados accionarios. Algunas instituciones, entre ellas la Organización para la Cooperación y el Desarrollo Económicos (OCDE), previeron un escenario de aranceles agresivos que afectaría a economías como México, para la cual incluso estimó una caída de 1.3% en 2025 para posteriormente corregir la cifra en dos ocasiones a 0.4% y a 0.8%. El escenario más negativo no se concretó. Por otra parte, tampoco hubo claridad sobre los aranceles que efectivamente enfrentará nuestro país, ni el resultado de la revisión del Tratado México-Estados Unidos-Canadá (T-MEC).

No obstante, ante la cautela que todavía podrían mostrar los inversionistas, tampoco se espera que el PIB de México crezca de 0.3% este año, a más de 1.0% en 2026. Nuestra previsión para la inflación general al cierre del próximo año se ubica en 4.0% (3.8% en la parte subyacente). Nuestra expectativa para la tasa de interés de referencia en Banco de México en 6.75% (lo que implica un par de recortes más de 25 puntos base cada uno desde el nivel actual de 7.25%), así como un tipo de cambio de \$19.00 pesos por dólar. Entre dichas acciones destacan los esfuerzos de la administración de la presidenta Claudia Sheinbaum para atraer inversionistas privados en proyectos que generen crecimiento; la mitigación de la carga financiera de Petróleos Mexicanos en el mediano plazo con estrategias como las notas pre-capitalizadas y el refinanciamiento.

3. Organización y Objeto Social

CONALEP Aguascalientes opera en dos niveles:

I. Estatal, constituido por los Organismos Públicos descentralizados creados por cada uno de las Entidades Federativas, denominados Colegios Estatales y los Planteles ubicados en su territorio; y

II. Federal, representado por el colegio Nacional de Educación Profesional Técnica, que tiene como principal objetivo estandarizar y coordinar en el país, la educación profesional técnica y profesional técnica bachiller.

a) Objeto social:

CONALEP Aguascalientes tiene por objeto impartir educación de tipo medio superior Profesional Técnico con la finalidad de satisfacer la demanda del personal técnico calificado para el sistema productivo del país, así como el Nivel Técnico Bachiller el cual, refrenda la educación profesional técnica e incorpora la formación básica y propedéutica que sus egresados requieren para continuar sus estudios en instituciones de educación superior, o bien logren su pronta inserción en el mercado laboral.

Prestar servicios educativos complementarios de capacitación, evaluación y certificación de competencias laborales y servicios tecnológicos contribuyendo a elevar la productividad y competitividad en el país.

b) Principal Actividad:

Formar profesionistas competitivos a través de un modelo académico equitativo, pertinente, flexible y de calidad, además de ofrecer servicios de capacitación y evaluación para la certificación de competencias laborales.

c) Ejercicio fiscal:

El ejercicio fiscal es 2026

d) Régimen jurídico:

Es Persona Moral con fines no lucrativos.

e) Consideraciones fiscales:

IMPUESTO SOBRE LA RENTA.

Persona Moral no contribuyente por la percepción de sus ingresos, de conformidad al Título III de la Ley del Impuesto Sobre la Renta. Se retiene el impuesto sobre la renta por los conceptos de:

Sueldos y salarios Asimilados a salarios

10% Honorarios profesionales

10% Arrendamiento

1% al 2.5 % RESICO

IMPUESTO AL VALOR AGREGADO.

No es contribuyente de IVA, además de no retener el impuesto de acuerdo al Artículo 3 fracción III LIVA.

f) Estructura Organizacional Básica:

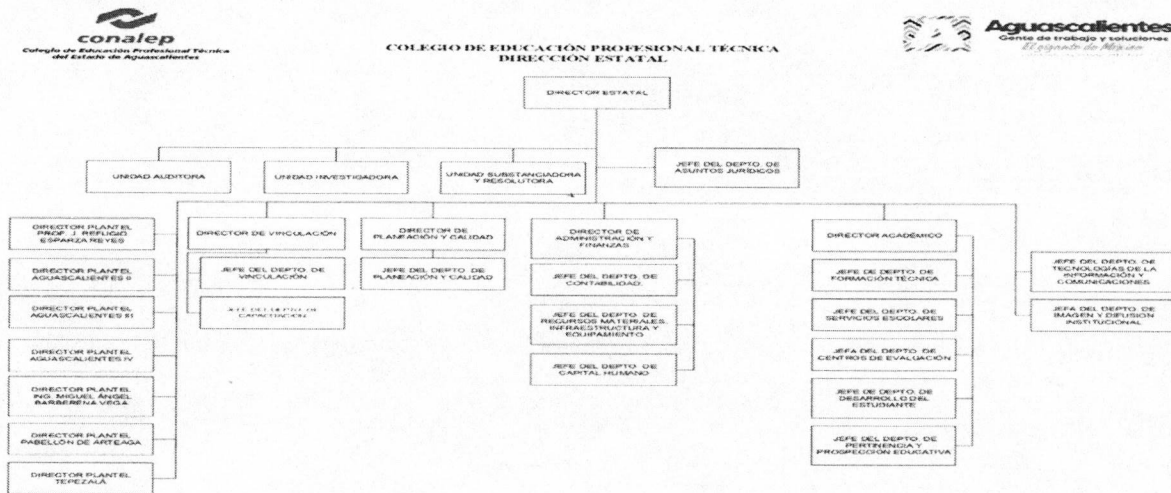

g) Fideicomisos, mandatos y análogos de los cuales es fideicomitente o fideicomisario:

No hay Fideicomisos, mandatos y análogos que reportar.

4. Bases de Preparación de los Estados Financieros

a) CONALEP Aguascalientes registra operaciones financieras para obtener la información que se deriva de la contabilidad, tomando en cuenta las políticas contables emitidas por el Consejo Nacional de Armonización Contable (CONAC) de conformidad con la Ley General de Contabilidad Gubernamental (LGCG), y las disposiciones legales aplicables.

b) Las operaciones contables se llevan a cabo en base al costo histórico, es decir al monto erogado para su adquisición conforme a la documentación contable original justificativa y comprobatoria.

Ing. Braulio Paredes Martínez
Director Estatal Conalep Aguascalientes

L.A.E. Cynthia Magaly Montoya Martínez
Directora de Administración y Finanzas Conalep Aguascalientes

c) Postulados básicos de Contabilidad Gubernamental:

Sustancia económica
Entes públicos
Existencia permanente
Revelación suficiente
Importancia relativa
Registro e integración presupuestaria
Consolidación de información financiera
Devengo contable
Valuación
Dualidad económica
Consistencia

d) Normatividad Supletoria. No hay normatividad supletoria.

e) Se registran las operaciones en base al devengo y acumulativa, en apego al Marco Conceptual, Postulados Básicos, Normas y Metodologías que establezcan los momentos contables, Clasificadores y Manuales de Contabilidad Gubernamental armonizados.

5. Políticas de Contabilidad Significativas

a) Actualización:

Atendiendo a la Norma Internacional Financiera Gubernamental (NIFGG-001) se deberá actualizar el patrimonio cuando la inflación acumulada de los tres ejercicios anuales anteriores es igual o superior que el 26%, de la misma manera atendiendo a la Norma Internacional de Contabilidad del Sector Público (NICSP 10- Presentación de Información Financiera en Economías Hiperinflacionarias), se deberá actualizar la inflación acumulada durante un periodo de tres años sea igual o superior al 100%.

Este supuesto no se ha presentado para que se realice dicha actualización.

b) Operaciones en el extranjero

No se realizan operaciones en el extranjero, por lo que no se tiene obligaciones o derechos de esta naturaleza.

c) Inversión en acciones

No se tienen inversión en acciones en compañías subsidiarias no consolidadas y asociadas.

d) Inventarios

No se tienen inventarios o algún bien disponible para su transformación o su consumo, por lo que no se tienen obligaciones de tener un sistema o método de valuación de inventarios y costo de lo vendido.

e) Beneficios a los empleados

I. Las primas de antigüedad a que tienen derecho los trabajadores al terminar la relación de trabajo, se registran en gastos del año en que son pagadas.

II. ISSSTE — El Instituto de Seguridad y Servicios Sociales de los Trabajadores del Estado, es el organismo que tiene a su cargo otorgar las prestaciones de seguridad y servicios sociales conforme a la Ley del Instituto de Seguridad y Servicios Sociales de los Trabajadores del Estado, que incluye a los servidores públicos, pensionados y a los familiares beneficiarios. La Entidad paga mensualmente a este Instituto las aportaciones retenidas a los empleados.

f) Provisiones

Provisiones a Largo Plazo. Laudo condenado por la JUNTA LOCAL DE CONCILIACION Y ARBITRAJE, EXP. JUNTA ESPECIAL 4, NUM.1798-2012-4, del día 28 de Marzo de 2022, donde se determina el total de la ejecución por la cantidad de \$8,572,299.39 y actualizado en el ejercicio 2022 por la cantidad de \$9,233,904.43 De los cuales se han cubierto a la fecha la cantidad de \$5,291,932.78, restando un saldo de \$3,941,971.65, reflejado en cuenta de orden. Se registra provisión de \$61,336.21 correspondiente a los recursos de la cuenta bancaria 0113174344 de BBVA Bancomer

Provisiones para Pensiones a Largo Plazo según Estudio Actuarial realizado al ejercicio 2021 por la cantidad de \$10,590,049.00(DIEZ MILLONES QUINIENTOS NOVENTA MIL CUARENTA Y NUEVE PESOS)

g) Reservas

No ha realizado registro y cálculo de alguna reserva.

h) Cambios en políticas contables

No se ha tenido cambio en políticas contables.

i) Reclasificaciones

Se realizaron reclasificaciones según las recomendaciones del dictamen financiero 2024.

j) Depuración y cancelación de saldos

No se ha realizado depuración o cancelación de saldos.

6. Posición en Moneda Extranjera y Protección por Riesgo Cambiario

No se realizan operaciones en moneda extranjera, por lo que no se tiene obligaciones o derechos de la siguiente naturaleza:

a) Activos en moneda extranjera

b) Pasivos en moneda extranjera

c) Posición en moneda extranjera

d) Tipo de cambio

e) Equivalente en moneda nacional

7. Reporte Analítico del Activo

a) Vida Útil o porcentajes de depreciación:

Concepto	Cuenta	Años de vida útil	% de depreciación anual
BIENES INMUEBLES, INFRAESTRUCTURA Y CONSTRUCCIONES EN PROCESO	123		
Terrenos	1231	50	2
Edificios No Habitacionales	1233	30	3.3
Infraestructura	1234	25	4
Otros Bienes Inmuebles	1239	20	5
BIENES MUEBLES	124		
Mobiliario y Equipo de Administración	1241		
Muebles de Oficina y Estantería	12411	10	10
Equipo de Cómputo y de Tecnologías de la Información	12413	3	33.3
Otros Mobiliarios y Equipos de Administración	12419	10	10
Mobiliario y Equipo Educativo y Recreativo	1242		
Equipos y Aparatos Audiovisuales	12421	3	33.3
Cámaras Fotográficas y de Video	12423	3	33.3
Otro Mobiliario y Equipo Educativo y Recreativo	12429	5	20
Equipo e Instrumental Médico y de Laboratorio	1243		
Equipo Médico y de Laboratorio	12431	5	20
Instrumental Médico y de Laboratorio	12432	5	20
Equipo de Transporte	1244		
Automóviles y Equipo Terrestre	12441	5	20
Maquinaria, Otros Equipos y Herramientas	1246		
Maquinaria y Equipo Industrial	12462	10	10
Equipo de Comunicación y Telecomunicación	12465	10	10
Equipos de Generación Eléctrica, Aparatos y Accesorios Eléctricos	12466	10	10
Herramientas y Máquinas-Herramienta	12467	10	10
Otros Equipos	12469	10	10
Otros Equipos	12469	10	10

b) Cambios en porcentaje de depreciación:

No hay cambios en porcentaje de depreciación

c) Capitalización de gastos

Se realiza la capitalización de gastos de acuerdo a matrices de conversión aprobadas por CONAC, en referencia a afectaciones del capítulos 5000.

d) Riesgos por tipo de cambio

No se manejan operaciones con tipo de cambio

Las inversiones financieras a corto plazo se manejan en Fondos de Inversión Gubernamental, con una calificación de riesgo Calificación AAA / 1 / S&P

e) Valor de bienes construidos

No se realizan construcciones.

f) Otras circunstancias

No se tiene identificado alguna otra circunstancia de carácter significativo que afecte el activo.

g) Desmantelamiento de activos

Durante el periodo presentado, no se han realizado desmantelamiento de activos

h) Administración de activos

Los activos son administrados por cada de los Planteles y por la Dirección Estatal que los usan o disfrutan de sus beneficios.

Adicionalmente:

a) Inversiones en valores, no se tiene.

b) Patrimonio de Organismos Descentralizados de Control Presupuestario Indirecto, no se tiene.

c) Inversiones en Empresas de participación mayoritaria, no se tiene.

d) Inversiones en Empresas de participación minoritaria, no se tiene.

e) Patrimonio de Organismos Descentralizados de Control Presupuestario Directo, no se tiene.

8. Fideicomisos, Mandatos y Análogos

No se tienen fideicomisos, Mandatos y Análogos.

a) Por ramo administrativo, no se tiene.

b) Enlistar los de mayor monto de disponibilidad, relacionando aquéllos que conforman el 80% de las disponibilidades, no se tiene.

9. Reporte de la Recaudación

a) Análisis del Comportamiento de la Recaudación

Ing. Braulio Paredes Martínez
Director Estatal Conalep Aguascalientes

L.A.E Cinthia Magaly Montoya Martínez
Directora de Administración y Finanzas Conalep Aguascalientes

Ingreso Estatal	Ley de Ingresos Estimada	Recaudación Marzo 2026	Avance Recaudación
Productos	0	89,461	0%
Ingresos por Venta de Bienes y Prestación de servicios	23,791,000	13,767,339	58%
Transferencias y Asignaciones Estatales	23,400,000	8,996,051	38%
Total Ingreso Estatal	47,191,000	22,852,850	48%

Ingreso Federal	Ley de Ingresos Estimada	Recaudación Marzo 2026	Avance Recaudación
Subsidios y Subvenciones Aportación FAETA	104,559,850	28,028,949	27%
Total Ingreso Federal	104,559,850	28,028,949	27%

b) Proyección de recaudación e ingresos mediano plazo

Proyección Ingreso Estatal	2026	2027	2028	2029	2030	2031
Productos	198,842	206,796	215,068	223,340	223,671	224,002
Ingresos por Venta de Bienes y Prestación de Servicios	25,702,425	26,730,522	27,799,743	28,868,964	28,911,733	28,954,502
Transferencias y Asignaciones Estatales	23,400,000	23,400,000	23,400,000	23,400,000	23,400,000	23,400,000
Total Proyección Ingreso Estatal	49,301,267	50,337,318	51,414,811	52,492,304	52,535,404	52,578,504

Proyección Ingreso Federal	2026	2027	2028	2029	2030	2031
Subsidios y Subvenciones Aportación FAETA	85,578,530	89,937,671	94,471,178	99,004,685	99,186,025	99,367,365
Total Proyección Ingreso Federal	85,578,530	89,937,671	94,471,178	99,004,685	99,186,025	99,367,365

10. Información sobre la Deuda y el Reporte Analítico de la Deuda

- a) No se tiene deuda respecto al PIB y deuda respecto a la recaudación en un período igual o menor a 5 años.
b) No se tiene Dueda gubernamental o instrumentos financiero en la que se consideren intereses, comisiones, tasa, perfil de vencimiento y otros gastos de la deuda.

11. Calificaciones otorgadas

No se tiene Calificaciones otorgadas.

12. Proceso de Mejora

a) Las políticas de control interno se compromete con la transformación del país, al brindar una educación integral mediante la formación de profesionales técnicos bachiller, sustentada en un modelo académico, innovador, incluyente, flexible y de calidad, que contribuye a fortalecer la planta productiva local en estrecha vinculación con los sectores público, social y privado, a través de los servicios de capacitación y tecnológicos, evaluación de competencias con fines de certificación, privilegiando las alianzas estratégicas locales, nacionales e internacionales.

Nuestro desempeño se respalda en los valores y el código de ética de la Institución, lo que permite realizar nuestra labor de forma eficaz, eficiente, inclusiva y con equidad, en atención a las partes interesadas, particularmente los estudiantes, cumpliendo con los requisitos legales y reglamentarios, impulsando permanentemente la mejora continua, el respeto a la propiedad intelectual, la seguridad y protección de datos, así como la responsabilidad social.

b) Medidas de desempeño financiero, metas y alcance: CONALEP Aguascalientes mantiene las acciones dirigidas a robustecer la recaudación y controlar el gasto operacional.

13. Información por Segmentos

CONALEP Aguascalientes no tiene información financiera segmentada que revelar.

14. Eventos Posteriores al Cierre

CONALEP Aguascalientes continúa realizando sus registros contables con base acumulativa, apegándose al marco conceptual y los postulados básicos de la Ley General de Contabilidad Gubernamental, donde señala la obligación de emitir información contable, presupuestaria y programática sobre la base técnica prevista en los documentos técnico-contables mencionado en dicho acuerdo.

15. Partes Relacionadas

No existen partes relacionadas que pudieran ejercer influencia significativa sobre la toma de decisiones financieras y operativas.

16. Responsabilidad Sobre la Presentación Razonable de la Información Contable

"Bajo protesta de decir verdad declaramos que los Estados Financieros y su Notas son razonablemente correctos y responsabilidad del emisor."

Ing. Braulio Paredes Martínez
Director Estatal Conalep Aguascalientes

L.A.E. Cinthia Magaly Montoya Martínez
Directora de Administración y Finanzas Conalep Aguascalientes

Ing. Braulio Paredes Martínez
Director Estatal Conalep Aguascalientes

L.A.E. Cinthia Magaly Montoya Martínez
Directora de Administración y Finanzas Conalep Aguascalientes

b) NOTAS DE DESGLOSE

I) NOTAS AL ESTADO DE ACTIVIDADES

Ingresos y otros beneficios

1 Ingresos de Gestión: Los ingresos generados por venta de bienes y prestación de servicios se reconocen en el momento en que efectivamente se reciben.

Participaciones, Aportaciones, Convenios, Incentivos Derivados de la Colaboración Fiscal, Fondos Distintos de Aportaciones, Transferencias, Asignaciones, Subsidios y Subvenciones y Pensiones y Jubilaciones.

Las participaciones, aportaciones, convenios, incentivos derivados de la colaboración fiscal, fondos distintos de aportaciones, transferencias, asignaciones, subsidios y subvenciones, y pensiones y jubilaciones, los cuales están armonizados con los rubros del Clasificador por Rubros de Ingresos, está representado por los recursos recibidos por concepto de transferencias Estatales y Aportaciones Federales Ramo 33 Fondo FAETA y se registran al momento que se reciben.

Ingresos obtenidos:

Concepto	Acumulado
Transferencias y Asignaciones	8,996,051
Estatales	8,996,051
Estatad Fiscales	0
Subsidios y Subvenciones	28,028,949
Fondo de Aportación FAETA	27,995,981
Rendimientos Inversiones FAETA	29,927
Rendimientos Finanzas	3,041
Total Transferencias, Asignaciones, Subsidios y Subvenciones, Pensiones y Jubilaciones	37,025,000

Ingresos generados:

Concepto	Forma de integración	Rubro	Acumulado
Productos	Rendimientos financieros	Ingresos de Gestión	89,461
Ingresos por Venta de Bienes y Prestación de Servicios de Entidades Paraestatales y Fideicomisos no Empresariales y no Financieros	Reposición de certificados, Seguro Estudiantil, Reexpedición de Credencial, Constancia de Estudios, Modulo de Asesoría Complementaria Inter semestral, Curso Propedéutico, Fondo de Titulación, Practicas de Campos Clínicos, Evaluación y Certificación, Aportación, Servicios de Capacitación y Varios.	Ingresos de Gestión	13,767,339
Otros Ingresos y Beneficios	Donativos y varios	Otros Ingresos	0
Total Ingresos Generados			13,856,799
Total Ingresos y Otros Beneficios Varios			50,881,799

Otros ingresos y Beneficios

Representan principalmente los ingresos que se obtienen por concepto de Donativos y son registrados en el momento en el que se reciben.

Gastos y Otras Pérdidas:

1 Los egresos de CONALEP Aguascalientes se apegan al clasificador por objeto del gasto emitido por el CONAC para su agrupación en el estado de actividades. Los gastos de funcionamiento son clasificados atendiendo a su naturaleza por lo que se presentan de manera conjunta, lo cual contribuye a un mejor entendimiento del desempeño económico y financiero.

CUENTA	IMPORTE	%
Gastos y Otras Pérdidas		
Gastos de Funcionamiento	35,492,106	0%
Transferencias, Asignaciones, Subsidios y Otras Ayudas	0	0
Participaciones y Aportaciones	0	0
Intereses, Comisiones y Otros Gastos de la Deuda Pública	0	0
Otros Gastos y Pérdidas Extraordinarias	236,482	0%
Inversión Pública	0	0
Total Gastos y Otras Pérdidas	35,728,587	0%

II) NOTAS AL ESTADO DE SITUACIÓN FINANCIERA

ACTIVO

Efectivo y Equivalentes

- 1 Este rubro se integra por los montos de efectivo principalmente depósitos bancarios en cuentas de cheques e inversiones en instrumentos de renta fija en Fondos de Inversión Gubernamental a corto plazo con un bajo riesgo y de gran El efectivo proveniente de ingresos por reasignaciones federales por convenio es un efectivo restringido y está destinado únicamente a las erogaciones indicadas en cada uno de los convenios. Los donativos recibidos en efectivo se registran como ingresos en el momento en que se reciben. Los donativos en especie se registran en el patrimonio al valor que muestra la documentación que ampara la donación, o a su valor de avalúo.

CUENTA	IMPORTE (Pesos)
Bancos/Tesorería	10,144,944
Inversiones Temporales (Hasta 3 meses)	7,100,681
Fondos con afectación específica	0
Total de Efectivo y Equivalentes	17,245,625

CUENTA	IMPORTE (Pesos)
Bancos/Tesorería	
BANORTE	
Banorte Concentradora	0
Banorte Laudos	587
Banorte Centro Evaluador	0
Banorte Cursos	350,284
Banorte Programa Especial	17,471
Banorte Nomina	1,523,411
Banorte Cep	0
Banorte Estatal 2026	107,353
Banorte Faeta 2026	119,053
Banorte Linea de Pago	0
SANTANDER	
Santander Becas	3,087
Santander Concentradora 2026	7,595,126
Santander Sar	0
BBVA	
BBVA Concentradora 2023	61,344
BBVA Nomina	0
BBVA Concentradora 2026	341,599
BBVA Concentradora 2024	0
BBVA Faeta 2025	0
BBVA Estado 2025	0
BBVA Concentradora 2025	25,630
Total Bancos/Tesorería	10,144,944

CUENTA	IMPORTE (Pesos)
Inversiones Temporales (Hasta 3 meses)	
BANORTE	
Banorte Programa Especial	147,816
Banorte Faeta 2026	5,470,980
Banorte Estado 2026	1,481,885
SANTANDER	
Santander Becas	0
Total Inversiones Temporales (Hasta 3 meses)	7,100,681

CUENTA	IMPORTE (Pesos)
Fondos con afectación específica	
FONDO FIJO	19,000
Fondo Fijo Plantel J. Refugio Esparza Reyes	3,000
Fondo Fijo Plantel Aguascalientes II	3,000
Fondo Fijo Plantel Miguel Angel Barberena Vega	3,000
Fondo Fijo Plantel Aguascalientes III	1,500
Fondo Fijo Plantel Tèpezala	1,500
Fondo Fijo Plantel Aguascalientes IV	1,500
Fondo Fijo Plantel Pabellón de Arteaga	1,500
Fondo Fijo Dirección Administración y Finanzas	4,000
Total Fondos con afectación específica	19,000

Derechos a recibir Efectivo y Equivalentes, y Bienes o Servicios a Recibir menor o igual a 12 meses

2 Representan el monto de los derechos de cobro por diferentes conceptos, que serán exigibles en un plazo menor o igual a 12 meses.

CUENTA	Hasta 90 días	IMPORTE (Pesos)
Cuentas por Cobrar a Corto Plazo		0
Anticipo de sueldos	0	
Deudores Diversos por Cobrar a Corto Plazo		46,625
Fondos Fijos	19,000	
Anticipo para gastos de viaje	25,653	
Gastos por comprobar	1,972	
Deudores Diversos Varios		
Total Derechos a recibir Efectivo o Equivalentes		46,625

CUENTA	IMPORTE (Pesos)
Anticipo a proveedores bienes y servicios	0
Total Derechos a recibir Bienes y Servicios	0

Derechos a recibir Efectivo y Equivalentes, y Bienes o Servicios a Recibir mayor a 12 meses

3 Representan el monto de los derechos de cobro por diferentes conceptos, que serán exigibles en un plazo mayor a 12 meses, derivado de un desfalco bancario realizado al CONALEP Aguascalientes según denuncia 22/02-14 ante la Agencia número 9 del ministerio público en Aguascalientes.

CUENTA	Mayor a 365 días	IMPORTE (Pesos)
Otros Derechos a Recibir Efectivo o Equivalentes a Largo Plazo		169,229
Deudores Diversos a Largo Plazo	169,229	
Total de Otros Derechos a Recibir Efectivo o Equivalentes a Largo Plazo		169,229

Inventarios

4 Bienes Disponibles para su Transformación o Consumo (inventarios)

Este rubro no se muestra dentro de los estados financieros, derivado a que CONALEPAGUASCALIENTES, no maneja algún bien disponible para su transformación o su consumo.

Almacenes

5 Este rubro no se muestra dentro de los estados financieros, derivado a que CONALEPAGUASCALIENTES, no maneja Almacenes.

Inversiones Financieras

6 Representado por el monto de los recursos excedentes invertidos en Fondos de Inversión Gubernamental instrumentos con un bajo riesgo y de gran liquidez, NTEGUP, STERGOB, BBVAGOB calificación AAA / 1 / S&P, se registran al costo

7 No se tienen inversiones financieras, que considera los fideicomisos.

Bienes Muebles, Inmuebles e Intangibles

8 Las erogaciones por concepto de bienes inmuebles, infraestructura y bienes muebles propiedad de CONALEP Aguascalientes, se registran a su costo de adquisición, construcción o equivalente y se reconoce la depreciación mensualmente de estos activos. Están registrados en base al avalúo practicado el día 05 de julio de 2019.

9 Los saldos de la cuenta de Bienes Inmuebles, Bienes Muebles e Intangibles son:

CUENTA	IMPORTE (Pesos)	DEPRECIACIÓN EJERCICIO	DEPRECIACIÓN ACUMULADA
Terrenos	136,925,115	0	0
Edificios no Habitacionales	90,654,599	14,116	301,133
Otros Bienes Inmuebles	1,129,247	0	0
Total de Bienes Inmuebles, Infraestructura y Construcciones en Proceso	228,708,961	14,116	301,133

CUENTA	IMPORTE (Pesos)	DEPRECIACIÓN EJERCICIO	DEPRECIACIÓN ACUMULADA
Mobiliario y Equipo de Administración	11,005,433	82,068	7,817,673
Mobiliario y Equipo Educativo y Recreativo	6,133,067	8,739	9,218,710
Cameras Fotograficas y de Video	3,166,609		
Equipos y aparatos Audiovisuales			362,399
Vehiculos y Equipo de Transporte	2,885,126	7,200	1,519,098
Maquinaria, otros Equipos y Herramientas	7,223,354	124,356	4,772,768
Total Bienes Muebles	30,413,588	222,362	23,328,249
Total	259,122,548	236,478	23,629,382

Activos Intangibles y Diferidos

CUENTA	IMPORTE (Pesos)	DEPRECIACIÓN EJERCICIO	DEPRECIACIÓN ACUMULADA
Software	228,927	0	0
Total Activos Intangibles	228,927	0	0

Estimaciones y Deterioros

10 La información financiera no muestra estimación alguna, derivado a que la importancia relativa de los saldos vencidos no se ha tenido la necesidad de registrar o determinar algún cálculo.

Otros Activos

11 CONALEP Aguascalientes no cuenta con otros activos circulantes y no circulantes.

PASIVO

Cuentas y documentos por pagar

1 Representa las obligaciones presentes, virtualmente ineludibles, identificadas, cuantificadas en términos monetarios y que representan una disminución futura de beneficios económicos, derivadas de operaciones ocurridas en el pasado que le han afectado económicamente, se desagregan de acuerdo a su periodo de exigibilidad, a corto plazo cuando se refieren a un plazo no mayor a un año y a largo plazo cuando se refieren a un plazo mayor a un año.

CUENTA	IMPORTE (PESOS)	FONDOS DE BIENES DE TERCEROS EN		OBLIGACIONES DEL EJERCICIO			OBLIGACIONES EJERCICIOS
		CORTO PLAZO	LARGO PLAZO	DE 0 A 90 DÍAS	DE 91 A 180 DÍAS	DE 181 A 365 DÍAS	MAYOR A 365 DÍAS
Cuentas por Pagar a Corto Plazo	2,073,252	26	0	2,073,251	0	0	0
Servicios Personales por Pagar a Corto Plazo	0	0	0	0	0	0	0
Proveedores por Pagar a Corto Plazo	20,706	0	0	20,706	0	0	0
Retenciones y Contribuciones por Pagar	1,901,851	0	0	1,901,851	0	0	0
Otras cuentas por Pagar a Corto Plazo	150,670	0	0	150,670	0	0	0
Devoluciones de la Ley de Ingresos por Pagar a Corto Plazo	26	26	0	26	0	0	0
Total Cuentas por Pagar a Corto	2,073,252	52	0	2,073,252	0	0	0

Fondos y Bienes de Terceros en Garantía y/o Administración

2 Este rubro no se muestra dentro de los estados financieros, derivado a que CONALEPAGUASCALIENTES, no maneja Fondos y Bienes de Terceros en Garantía y/o Administración.

Pasivos Diferidos

3 Este rubro no se muestra dentro de los estados financieros, derivado a que CONALEPAGUASCALIENTES, no cuenta Pasivos Diferidos.

Provisiones

CUENTA	IMPORTE (PESOS)	FONDOS DE BIENES DE TERCEROS EN		OBLIGACIONES DEL EJERCICIO			OBLIGACIONES EJERCICIOS
		CORTO PLAZO	LARGO PLAZO	DE 0 A 90 DÍAS	DE 91 A 180 DÍAS	DE 181 A 365 DÍAS	MAYOR A 365 DÍAS
Provisiones a Largo Plazo	61,344	0	0	0	0	0	61,344
Provisiones por Demandas y Juicios a Largo Plazo	61,344	0	0	0	0	0	61,344
Provisiones para Pensiones a Largo Plazo	0	0	0	0	0	0	0
Total Provisiones a Largo Plazo	61,344	0	0	0	0	0	61,344

Otros Pasivos

5	CONCEPTO	IMPORTE (Pesos)
	Pasivos Circulantes	2,073,252
	Pasivos no Circulantes	92,599
	Total Pasivos	2,165,851

III) NOTAS AL ESTADO DE VARIACIÓN EN LA HACIENDA PÚBLICA

Dentro del Estado de Variación en la Hacienda Pública, se muestra las modificaciones que ha sufrido el Patrimonio o la Hacienda Pública, y que representa el importe de los bienes y derechos que son propiedad de CONALEP Aguascalientes.

Patrimonio Contribuido

1	CONCEPTO	IMPORTE (Pesos)
	Hacienda Pública/Patrimonio Neto Final	
	Cambios en la Hacienda Pública/Patrimonio Contribuido Neto	
	Aportaciones	0
	Donaciones de Capital	66,547,844
	Actualización de la Hacienda Pública/Patrimonio	0

Patrimonio Generado

2	CONCEPTO	IMPORTE (Pesos)
	Variación en la Hacienda Pública/Patrimonio Generado Neto 2025	184,470,996
	Resultado del Ejercicio	15,153,212
	Resultado del Ejercicio Anteriores	-29,525,760
	Revaluos	178,151,300
	Reservas	0
	Rectificaciones de Resultados de Ejercicios Anteriores	20,786,344
	Hacienda Pública/Patrimonio Neto Final 2025	251,018,840

IV) NOTAS AL ESTADO DE FLUJOS DE EFECTIVO

El análisis de los saldos iniciales que figuran en la última parte del Estado de Flujo de Efectivo en la cuenta de efectivo y equivalentes es como sigue:

1	Efectivo y Equivalentes		
	Concepto	2026	2025
	Efectivo	0	0
	Bancos/Tesorería	10,144,944	23,168,696
	Bancos/Dependencias y Otros	0	0
	Inversiones Temporales (Hasta 3 meses)	7,100,681	153,305
	Fondos con Afectación Específica	0	0
	Depósitos de Fondos de Terceros en Garantía y/o Administración	0	0
	Otros Efectivos y Equivalentes	0	0
	Total de Efectivo y Equivalentes	17,245,625	23,322,001

2	Adquisiciones de Actividades de Inversión efectivamente pagadas		
	Concepto	2026	2025
	Bienes Inmuebles, Infraestructura y Construcciones en Proceso	0	0
	Terrenos	0	0
	Viviendas	0	0
	Edificios no Habitacionales	0	0
	Infraestructura	0	0
	Construcciones en Proceso en Bienes de Dominio Público	0	0
	Construcciones en Proceso en Bienes Propios	0	0
	Otros Bienes Inmuebles	0	0
	Bienes Muebles	0	2,776,349
	Mobiliario y Equipo de Administración	0	1,966,496
	Mobiliario y Equipo Educativo y Recreativo	0	0
	Equipo e Instrumental Médico y de Laboratorio	0	0
	Vehículos y Equipo de Transporte	0	809,853

Equipo de Defensa y Seguridad	0	0
Maquinaria, otros Equipos y Herramientas	0	0
Colecciones, Obras de Arte y Objetos Valiosos	0	0
Activos Biológicos	0	0
Otras Inversiones	0	0
Total	0	2,776,349

Conciliación de los Flujos de Efectivo Netos de las Actividades de Operación y la cuenta de Resultados de Ahorro/Desahorro.

3

CONCILIACIÓN DE FLUJOS DE EFECTIVO NETOS		
Concepto	2026 (Pesos)	2025 (Pesos)
Resultados del Ejercicio Ahorro/Desahorro	15,153,212	11,839,673
Movimientos de partidas (o rubros) que no afectan al efectivo		
Depreciación	236,482	953,719
Amortización	0	0

CONCILIACIÓN DE FLUJOS DE EFECTIVO NETOS		
Concepto	2026 (Pesos)	2025 (Pesos)
Incrementos en las provisiones	0	10,240,743
Incremento en inversiones producido por revaluación	0	0
Ganancia/pérdida por venta de bienes muebles inmuebles e intangibles	0	0
Incremento en cuentas por cobrar	21,466,069	13,780,001
Flujos de Efectivo Netos de las Actividades de Operación	-6,076,376	9,254,134

V) CONCILIACIÓN ENTRE LOS INGRESOS PRESUPUESTARIOS Y CONTABLES, ASÍ COMO ENTRE LOS EGRESOS PRESUPUESTARIOS Y LOS GASTOS CONTABLES

Conciliación entre los Ingresos Presupuestarios y Contables del 1 de Enero al 31 de Marzo de 2026.		
1. Ingresos Presupuestarios		50,881,799
2. Más ingresos contables no presupuestarios		0
2.1 Ingresos financieros	0	
2.2 Incremento por variación de inventarios	0	
2.3 Disminución del exceso de estimaciones por pérdida o deterioro u obsolescencia	0	
2.4 Disminución del exceso de provisiones	0	
2.5 Otros ingresos y beneficios varios	0	
2.6 Otros ingresos contables no presupuestarios	0	
3. Menos ingresos presupuestarios no contables		0
3.1 Aprovechamientos patrimoniales	0	
3.2 Ingresos derivados de financiamientos	0	
3.3 Otros Ingresos presupuestarios no contables	0	
4. Ingresos Contables (4 = 1 + 2 - 3)		50,881,799

Conciliación entre los Egresos Presupuestarios y los Gastos Contables del 1 de Enero al 31 de Marzo de 2026.		
1. Total de egresos (presupuestarios)		35,492,106
2. Menos egresos presupuestarios no contables		480,198
2.1 Materias primas y material de producción y comercialización	0	
2.2 Materiales y suministros	480,198	
2.3 Mobiliario y equipo de administración		
2.4 Mobiliario y equipo educacional y recreativo	0	
2.5 Equipo e instrumental médico y de laboratorio	0	

Ing. Braulio Paredes Martínez
Director Estatal Conalep Aguascalientes

L.A.E Cinthia Magaly Montoya Martínez
Directora de Administración y Finanzas Conalep Aguascalientes

2.6 Vehículos y equipo de transporte		
2.7 Equipo de defensa y seguridad		0
2.8 Maquinaria, otros equipos y herramientas		0
2.9 Activos biológicos		0
2.10 Bienes inmuebles		0
2.11 Activos intangibles		0
2.12 Obra pública en bienes de dominio público		0
2.13 Obra pública en bienes propios		0
2.14 Acciones y participaciones de capital		0
2.15 Compra de títulos y valores		0
2.16 Concesión de préstamos		0
2.17 Inversiones en fideicomisos, mandatos y otros análogos		0
2.18 Provisiones para contingencias y otras erogaciones especiales		0
2.19 Amortización de la deuda pública		0
2.20 Adeudos de ejercicios fiscales anteriores (ADEFAS)		0
Otros Egresos Presupuestales No Contables		0
3. Más Gasto Contables No Presupuestales		716,680
3.1 Estimaciones, depreciaciones, deterioros, obsolescencia y amortizaciones	236,478	
3.2 Provisiones		0
3.3 Disminución de inventarios		0
3.4 Otros Gastos		3
3.5 Aumento por insuficiencia de provisiones		0
3.6 Materiales y Suministros (consumos)	480,198	
3.7 Otros Gastos Contables No Presupuestales		0
4. Total de Gasto Contable (4 = 1 - 2 + 3)		35,728,587
Total Fondos con afectación específica	716,679	

c) NOTAS DE MEMORIA (CUENTAS DE ORDEN)

En estas cuentas se controlan diversos conceptos y valores que, aunque no afectan ni modifican el Estado de Situación Financiera. Las mismas reflejan los importes Las cuentas que se manejan para efectos de estas Notas son las siguientes:

Cuentas de Orden Contables:

Valores, no se tienen valores que informar.

Emisión de obligaciones, no se tiene emisión de obligaciones que informar.

Avales y garantías, no se tienen Avales y garantías que informar.

Juicios, JUNTA LOCAL DE CONCILIACION Y ARBITRAJE, EXP. JUNTA ESPECIAL 4, NUM.1798-2012-4, del día 28 de Marzo de 2022.

Contratos para inversión Mediante Proyectos para Prestación de Servicios (PPS) y similares, no se tienen Contratos para inversión Mediante Proyectos para Prestación de Servicios (PPS) y similares.

Bienes concesionados o en comodato, no se tienen Bienes concesionados o en comodato.

No se tienen valores en custodia de instrumentos a formadores de mercado e instrumentos de crédito recibidos en garantía de los formadores de mercado u otros.

No se tienen valores en custodia de instrumentos a formadores de mercado e instrumentos de crédito recibidos en garantía de los formadores de mercado u otros.

No se tienen contratos de construcciones.

CONCEPTO	2026	2025
CUENTAS DE ORDEN CONTABLES		
VALORES	\$0.00	\$0.00
VALORES EN CUSTODIA	\$0.00	\$0.00
CUSTODIA DE VALORES	\$0.00	\$0.00
INSTRUMENTOS DE CRÉDITO PRESTADOS A FORMADORES DE MERCADO	\$0.00	\$0.00
PRÉSTAMO DE INSTRUMENTOS DE CRÉDITO A FORMADORES DE MERCADO Y SU GARANTÍA	\$0.00	\$0.00
INSTRUMENTOS DE CRÉDITO RECIBIDOS EN GARANTÍA DE LOS FORMADORES DE MERCADO	\$0.00	\$0.00
GARANTÍA DE CRÉDITOS RECIBIDOS DE LOS FORMADORES DE MERCADO	\$0.00	\$0.00
EMISIÓN DE OBLIGACIONES	\$0.00	\$0.00
AUTORIZACIÓN PARA LA EMISIÓN DE BONOS, TÍTULOS Y VALORES DE LA DEUDA PÚBLICA INTERNA	\$0.00	\$0.00
AUTORIZACIÓN PARA LA EMISIÓN DE BONOS, TÍTULOS Y VALORES DE LA DEUDA PÚBLICA EXTERNA	\$0.00	\$0.00
EMISIONES AUTORIZADAS DE LA DEUDA PÚBLICA INTERNA Y EXTERNA	\$0.00	\$0.00

SUSCRIPCIÓN DE CONTRATOS DE PRÉSTAMOS Y OTRAS OBLIGACIONES DE LA DEUDA PÚBLICA INTERNA	\$0.00	\$0.00
SUSCRIPCIÓN DE CONTRATOS DE PRÉSTAMOS Y OTRAS OBLIGACIONES DE LA DEUDA PÚBLICA EXTERNA	\$0.00	\$0.00
CONTRATOS DE PRÉSTAMOS Y OTRAS OBLIGACIONES DE LA DEUDA PÚBLICA INTERNA Y EXTERNA	\$0.00	\$0.00
AVALES Y GARANTÍAS	\$0.00	\$0.00
AVALES AUTORIZADOS	\$0.00	\$0.00
AVALES FIRMADOS	\$0.00	\$0.00
FIANZAS Y GARANTÍAS RECIBIDAS POR DEUDAS A COBRAR	\$0.00	\$0.00
FIANZAS Y GARANTÍAS RECIBIDAS	\$0.00	\$0.00
FIANZAS OTORGADAS PARA RESPALDAR OBLIGACIONES NO FISCALES DEL GOBIERNO	\$0.00	\$0.00
FIANZAS OTORGADAS DEL GOBIERNO PARA RESPALDAR OBLIGACIONES NO FISCALES	\$0.00	\$0.00
JUICIOS	\$0.00	\$0.00
DEMANDAS JUDICIALES EN PROCESO DE RESOLUCIÓN	\$3,941,971.65	\$3,941,971.65
RESOLUCIÓN DE DEMANDAS EN PROCESO JUDICIAL	\$3,941,971.65	\$3,941,971.65
INVERSIÓN MEDIANTE PROYECTOS PARA PRESTACIÓN DE SERVICIOS (PPS) Y SIMILARES	\$0.00	\$0.00
CONTRATOS PARA INVERSIÓN MEDIANTE PROYECTOS PARA PRESTACIÓN DE SERVICIOS (PPS) Y SIMILARES	\$0.00	\$0.00
INVERSIÓN PÚBLICA CONTRATADA MEDIANTE PROYECTOS PARA PRESTACIÓN DE SERVICIOS (PPS) Y SIMILARES	\$0.00	\$0.00
BIENES CONCESIONADOS O EN COMODATO	\$0.00	\$0.00
BIENES BAJO CONTRATO EN CONCESIÓN	\$0.00	\$0.00
CONTRATO DE CONCESIÓN POR BIENES	\$0.00	\$0.00
BIENES BAJO CONTRATO EN COMODATO	\$0.00	\$0.00
CONTRATO DE COMODATO POR BIENES	\$0.00	\$0.00
OTRAS EROGACIONES ESPECIALES	\$0.00	\$0.00

Cuentas de Orden Presupuestario

Cuentas de Ingresos
Cuentas de Egresos

Cuentas de Orden Presupuestarias de Ingresos	
Concepto	2026
Ley de Ingresos Estimada	175,014,521
Ley de Ingresos por Ejecutar	124,132,722
Modificación a la Ley de Ingresos Estimada	0
Ley de Ingresos Devengada	50,881,799
Ley de Ingresos Recaudada	50,881,799

Cuentas de Orden Presupuestarias de Egresos	
Concepto	2026
Presupuesto de Egresos Aprobado	175,014,521
Presupuesto de Egresos por Ejercer	19,276,705
Modificaciones al Presupuesto de Egresos Aprobado	0
Presupuesto de Egresos Comprometido	155,737,816
Presupuesto de Egresos Devengado	35,492,106
Presupuesto de Egresos Ejercido	35,472,517
Presupuesto de Egresos Pagado	35,472,517

"Bajo protesta de decir verdad declaramos que los Estados Financieros y su Notas son razonablemente correctos y responsabilidad del emisor."

Ing. Braulio Paredes Martínez
Director Estatal Conalep Aguascalientes

L.A.E. Cynthia Magaly Montoya Martínez
Directora de Administración y Finanzas Conalep Aguascalientes